

LEI Nº 7.116, DE 29 DE AGOSTO DE 1983

CPF 876.259.110-04

DNI

REGISTRO GERAL 6127639844

REGISTRO CIVIL

C NASC PORTO ALEGRE RS 2ª ZONA

MATRÍCULA: 100024 01 55 2002 1 00549 151 0232020 16

OBSERVAÇÃO

DATA DE EXPEDIÇÃO 16/06/2021

T. ELEITOR

CTPS

SÉRIE UF

NIS/PIS/PASEP

IDENTIDADE PROFISSIONAL

CERT. MILITAR

CNH

CNS

500503

Katia Rosane Reolon Bittencourt

ASSINATURA DA DIRETORA

2 VIA

POLEGAR DIREITO



VALIDA EM TODO O TERRITÓRIO NACIONAL

REPÚBLICA FEDERATIVA DO BRASIL



RIO GRANDE DO SUL
SECRETARIA DA SEGURANÇA PÚBLICA
INSTITUTO-GERAL DE PERÍCIAS
DEPARTAMENTO DE IDENTIFICAÇÃO

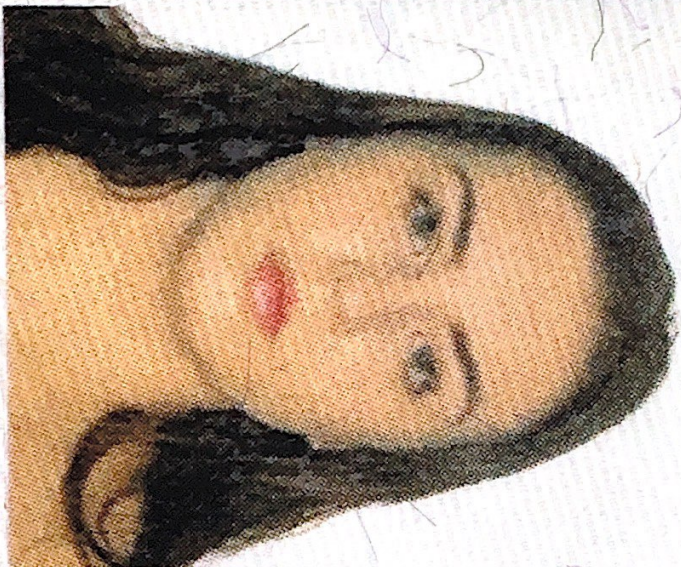

NOME
CLARA REBELLO BELEM

FILIAÇÃO
ALEXANDRE PIRES BELEM

TIENE DE OLIVEIRA REBELLO

DATA NASCIMENTO 20/07/2002 ÓRGÃO EXPEDIDOR SSP FATOR RH

NATURALIDADE
PORTO ALEGRE RS

ASSINATURA DO TITULAR

CARTEIRA DE IDENTIDADE

VALIDA

REPÚBLICA FEDERATIVA DO BRASIL



RIO GRANDE DO SUL

**SECRETARIA DA SEGURANÇA PÚBLICA
INSTITUTO-GERAL DE PERÍCIAS
DEPARTAMENTO DE IDENTIFICAÇÃO**

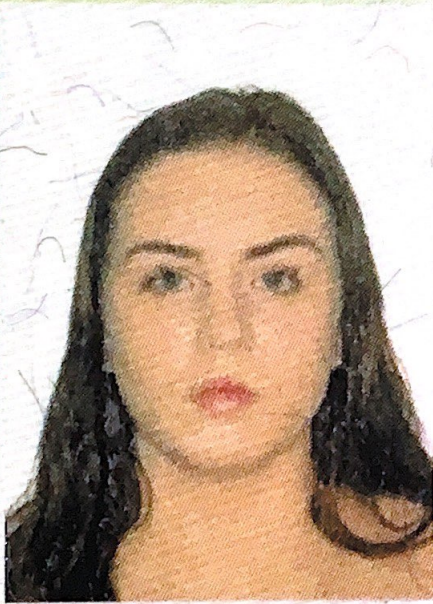

NOME

CLARA REBELLO BELEM

FILIAÇÃO

ALEXANDRE PIRES BELEM

TIENE DE OLIVEIRA REBELLO

DATA NASCIMENTO

20/07/2002

ÓRGÃO EXPEDIDOR

SSP

FATOR RH

NATURALIDADE

PORTO ALEGRE RS

ASSINATURA DO TITULAR

CARTEIRA DE IDENTIDADE

VALID

LEI Nº 7.116, DE 29 DE AGOSTO DE 1983

CPF 876.259.110-04

DNI

REGISTRO GERAL **6127639844**

DATA DE EXPEDIÇÃO 16/06/2021

REGISTRO CIVIL

C NASC PORTO ALEGRE RS 2ª ZONA

MATRÍCULA: 100024 01 55 2002 1 00549 151 0232020 16

OBSERVAÇÃO

T. ELEITOR

CTPS

SÉRIE UF

NIS/PIS/PASEP

IDENTIDADE PROFISSIONAL

CERT. MILITAR

CNH

CNS

POLEGAR DIREITO



500503

Katia Rosane Reolon Bittencourt

ASSINATURA DA DIRETORA

2 VIA

VALIDA EM TODO O TERRITÓRIO NACIONAL